



Miljövärd

BESLUT

1996-12-10

Enl sändlista

1

231-6212-95

00-001-050

Beslut om att förklara 25 domänreservat som naturreservat

Enligt avtal mellan AssiDomän AB och Naturvårdsverket skall Länsstyrelsen lagskydda 25 av länets domänreservat som naturreservat.

Assi Domän och berörda kommuner har godkänt Länsstyrelsens förslag som nu läggs fast i bilagorna nedan.

Länsstyrelsen förklarar med stöd av 7 § naturvårdslagen nedan förtecknade områden som naturreservat.

I varje beslutsbilaga anges grunden för beslutet, ändamålet med reservatet samt naturskyddsföreskrifter, vård och förvaltningsbestämmelser.

| Hofors kommun | Bilaga |
|---------------------------------------|---------------|
| Surtjärn | 1 |
| Solbergadalen | 2 |
| Söderåsen | 3 |
| Köpmansmossen | 4 |
| Hofors och Sandvikens kommuner | |
| Gammelstilla-Bredmossen | 5 |
| Sandvikens kommun | |
| Grävna Knippan | 6 |
| Österbergsmuren | 7 |
| Hohällan | 8 |
| Bärsån | 9 |
| Kungshögshällar | 10 |
| Hudiksvalls kommun | |
| Norra Hornslandet | 11 |
| Kuggörarna | 12 |
| Klibbalreservatet | 13 |
| Lövsalen | 14 |
| Boda | 15 |
| Åtjärnsskogen | 16 |

Postadress

Besöksadress

Telefon

Telefax

801 70 GÄVLE

Borgmästarplan

026-17 10 00

026-65 33 57

BESLUT

1996-12-10

231-6212-95

00-001-050

Ljusdals kommun

| | |
|----------------|----|
| Högbräntjärn | 17 |
| Ensjölokarna | 18 |
| Börningsberget | 19 |
| Flarksjöberget | 20 |
| Näveråsen | 21 |
| Långsvedjan | 22 |
| Svartåvallen | 23 |
| Svartågrenen | 24 |

Detta beslut kan överklagas till Regeringen, Miljödepartementet, se bilaga 25.

Lars Eric Ericsson

Anders Malmberg

Sändlista

AssiDomän AB, Hedemora skogsförvaltning, 2 ex, delgivningskvitto

Naturvårdsverket, delgivningskvitto

Boverket

Vägverket (i förekommande fall)

Lantmäteriverket

Hofors kommun, 5 ex (Reservaten i kommunen)

Sandvikens kommun, 5 ex " " "

Hudiksvalls kommun, 5 ex " " "

Ljusdals kommun, 5 ex " " "

Skogsvårdsstyrelsen, 2 ex

Lantmäterimyndigheten

Gävleborgs Naturskyddsförening

Naturskyddsföreningen i ovanstående kommuner

Miljövårdsenheten 10 ex

Planenheten

Länsförfattningarna

Naturvårdsregistret



Miljövård

Tillhör BESLUT

1996-12-10

Bilaga 7 1

231-6219-95

00-001-050

81-211

BILDANDE AV NATURRESERVATET ÖSTERBERGSMURENS DOMÄNRESERVAT

Uppgifter om naturreservatet

Objektnummer: 21-02-61
Kommun: Sandviken
Registerområde: Järbo
Lägesbeskrivning: Ca 10 km väster om Järbo
Fastighet: Ovansjö kronopark 1:1
Koordinater X 6732,7 Y 1532,7
Markägare: Assi Domän AB

Areal: 19 ha
Därav landareal: 19 ha

Naturtyper: Barrskog 12 ha
Myr 7 ha

Naturvårdsförvaltare: Länsstyrelsen

Beskrivning av naturreservatet

Reservatet har fått namn efter Österbergsmuren, men har sitt egentliga naturvärde knutet till skogbeståndet runt myren. Tallskog dominerar på torr, blockbunden mark kring myren. Tallbestånden är ca 260 år gamla men innehåller även äldre träd.

Klenvuxen granskog beskogar frisk och fuktig mark. Granskogen är under självgallring och rikligt med granlågor finns här och där.

Skogen har stått orörd alltsedan domänreservatet avsattes. Man ser dock fortfarande stubbar från avverkning dessförinnan, samt även brandspår på brutna tallstubbar.

Skogen är betydelsefull för hackspettar och ugglor. Flera sällsynta och hotade vedsvampar har påträffats i reservatet. Bland dessa kan nämnas blackticka, lappticka, rosenticka och doftskinn.

99 olika mossarter noterades vid en inventering 1992.

Ärendets beredning

Området avsattes som domänreservat åre 1934 och utökades på 1980 - talet. I samband med Domänverkets bolagisering 1992 gjorde Länsstyrelsen på Naturvårdsverkets uppdrag en bedömning av vilka domänreservat som har så framträdande naturvärden att de borde långsiktigt skyddas som naturreservat. Österbergsmuren är ett av dessa.

Naturvårdsverket och Assi Domän AB slöt 1995 avtal om att ett antal särskilt värdefulla domänreservat i landet skulle lagskyddas som naturreservat. Österbergsmuren är ett av dessa områden som omfattas av avtalet.

| Postadress | Besöksadress | Telefon | Telefax |
|--------------|----------------|--------------|--------------|
| 801 70 GÄVLE | Borgmästarplan | 026-17 10 00 | 026-65 33 57 |

1996-12-10

231-6219-95

00-001-050

81-211

Detta beslut har fattats i enlighet med villkoren i avtalet mellan Naturvårdsverket och Assi Domän AB och efter samråd med Sandvikens kommun enligt 43 § naturvårdslagen.

Grund för beslutet

Området innehåller ett av Gästriklands mer urskogslika bestånd och är sedan länge orört. Det är därför av betydelse för naturvärden och för kännedomen om landets natur, och bör skyddas som naturreservat.

Ändamålet med reservatet är att bevara ett urskogsliknande skogsområde samt myrar i detta.

Reservatsföreskrifter

För att trygga ändamålet med reservatet förordnar Länsstyrelsen att nedan angivna föreskrifter samt vård- och förvaltningsbestämmelser skall gälla.

A. Föreskrifter enligt 8 § naturvårdslagen om inskränkningar i rätten att förfoga över fastighet inom reservatet

Utöver vad som eljest gäller är det förbjudet att

1. uppföra byggnad eller anläggning
2. anordna upplag, anlägga väg, parkeringsplats, stig, bro, brygga, mast, torn, luft- eller markledning
3. bedriva täkt, borra, spränga, gräva, schakta, dämna, tippa, fylla ut eller dika
4. sprida kemiska eller biologiska bekämpningsmedel, kalk eller gödselmedel
5. avverka skog eller utföra annan skogsvård eller ta bort eller upparbeta dött träd eller vindfålle
6. plantera in för trakten främmande växt- eller djurart

Föreskrifterna utgör inte hinder för de åtgärder som behövs för att tillgodose ändamålet med reservatet och som är närmare angivna i skötselplanen.

B. Föreskrifter enligt 9 § naturvårdslagen om skyldighet att tåla visst intrång
Markägare och innehavare av särskild rätt till marken förpliktas tåla att följande anordningar utförs och åtgärder vidtas för att tillgodose ändamålet med reservatet.

1. Utmärkning av och upplysning om reservatet
2. Skötsel av området enligt fastställd skötselplan.

1996-12-10

231-6219-95

00-001-050

81-211

C. Föreskrifter enligt 10 § naturvårdslagen om vad allmänheten har att iaktta inom reservatet

Utöver vad som eljest gäller är det förbjudet att

1. skada fast föremål eller ytbildning
2. göra åverkan på skogsbeståndet, döda stående eller ikullfallna träd, ris-, ört- eller markvegetationen
3. medvetet störa djurlivet, skada eller bortföra hotade eller sällsynta växter och djur
4. framföra motordrivet fordon
5. tälta, elda eller ta ved

D. Föreskrifter enligt 9 § naturvårdsförordningen om naturvårdsförvaltningen

1. Länsstyrelsen fastställer nedanstående skötselplan
2. Reservatet skall utmärkas enligt svensk standard 03 15 22 och Naturvårdsverkets anvisningar.
3. Länsstyrelsen skall vara naturvårdsförvaltare.

SKÖTSELPLAN

Dokumentation P. Ståhl, 1982. Naturskogar i Gävleborgs län. Länsstyrelserapport 1982.

T. Hallingbäck m fl 1992. Mossinventering av reservatet Österbergsmuren.

P. Brelin, Ch. Carbonnier 1935. Beskrivning över naturreservat å Ovansjö kronopark.

Disposition

Reservatet disponeras främst för naturvård. Jakt är tillåten.

SKÖTSEL

Skogen och myrarna skall lämnas för fri urveckling. Ingen skötsel är aktuell för närvarande.

Tillgänglighet och anläggningar

Reservatet nås via skogsbilvägar i nordväst och öster.

Inga anläggningar finns eller är aktuella

Information

Informationstavlorna framställs av Länsstyrelsen i samråd med Naturvårdsverket. Tavlorna placeras vid reservatet enligt angivelser på beslutskartan sidan 4.

Finansieringen av naturvårdsförvaltningen

Kostnader för utmärkning av gränser, skyltning, vård och tillsyn bekostas av staten.

Ekonomisk plan har upprättats i särskild ordning.

Kartor över naturreservatet Österbergsmurens domänreservat

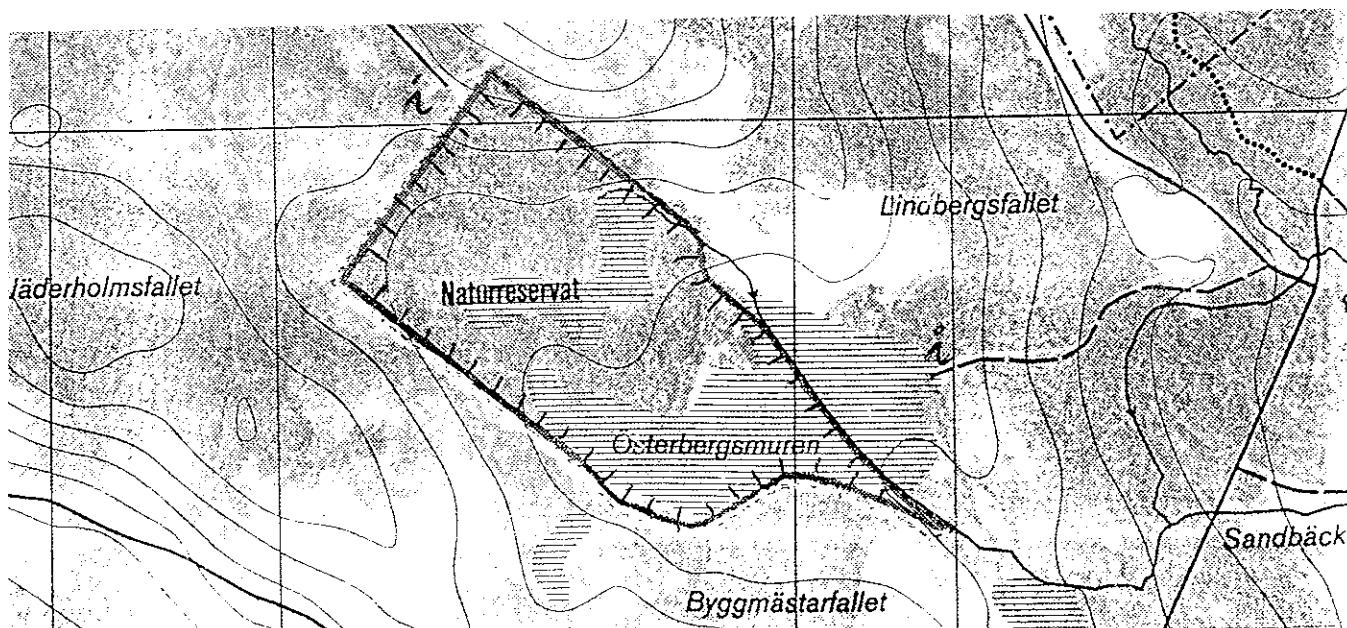

Utdrag ur Gula kartan 13G:66 Skala 1:10 000

▬▬▬ = Reservatsgräns

⌒ = Plats för informationstavla

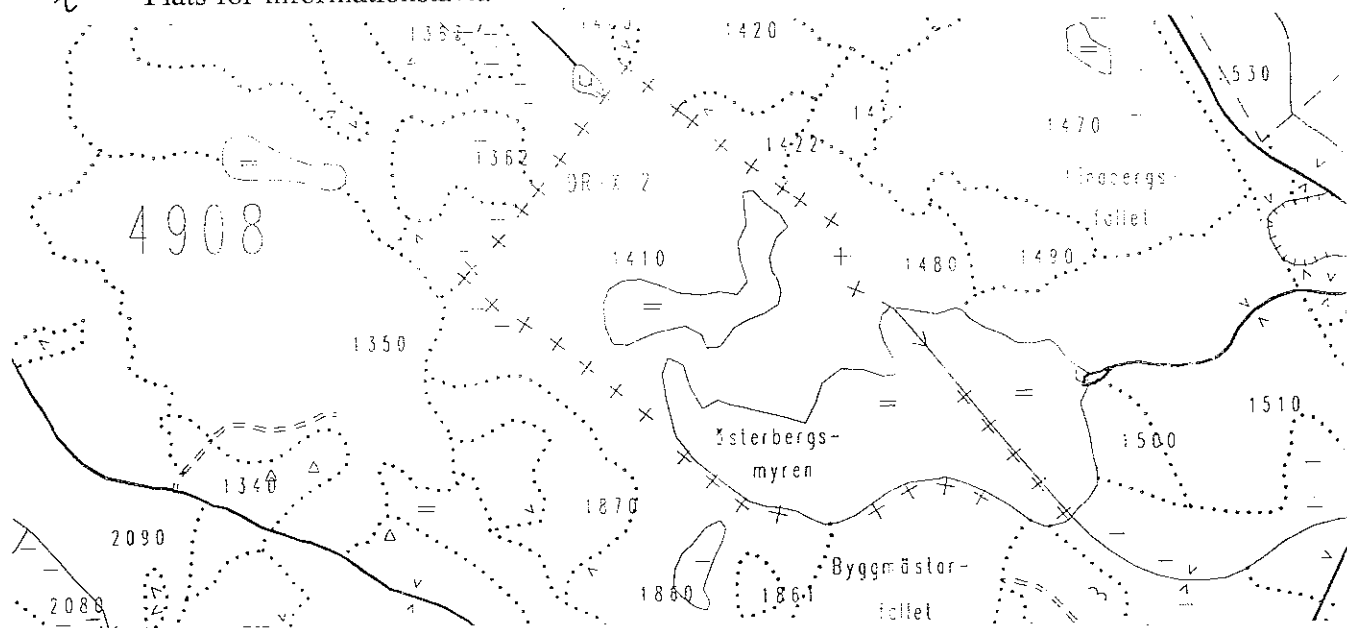

Utdrag ur skogskarta. Skala 1:10 000

Postadress

Besöksadress

Telefon

Telefax

801 70 GÄVLE

Borgmästarplan

026-17 10 00

026-65 33 57