

KVIDDTJÄRNARNA

ENDAST FÖR FLUGFISKE

(Ej kastflöte)

1,3 ha Rotenonbehandl.

18 km N Hällefors



ÖRING (2)

Vikt: 0,2—1,2 kg. Största fångade fisk, 1,1 kg.

Betestips: Coachman, Teal & Red. Watson's Fancy m. fl.

Kommentar: Allt fiske i bäckarna förbjudet.



REGNBÅGE (4)

Vikt: 0,4—1 kg. Största fångade fisk, 1 kg.

Betestips: Red Quill, March Brown Female m. fl.

Kommentar: Mycket vakvillig.

0,5 ha
Abborrflyet
138-493

X = 6644
Y = 1431

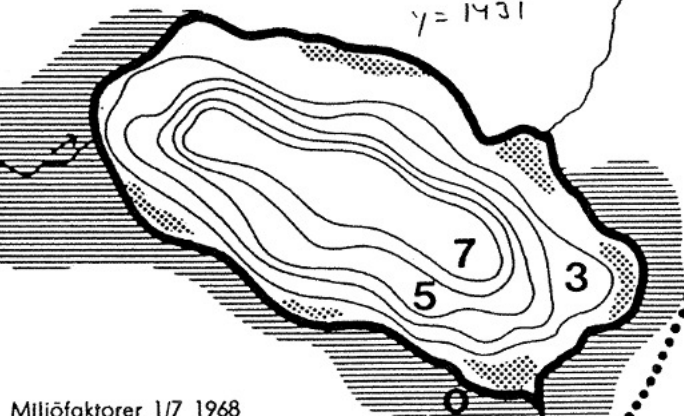

Miljöfaktorer 1/7 1968

Djup m	Temp. °C	Syre mg/l	pH
Yta	17	10	6,2

Kviddtjärnen 138-494
1,7 ha

X = 66421
Y = 143190

HÅLL NATUREN REN

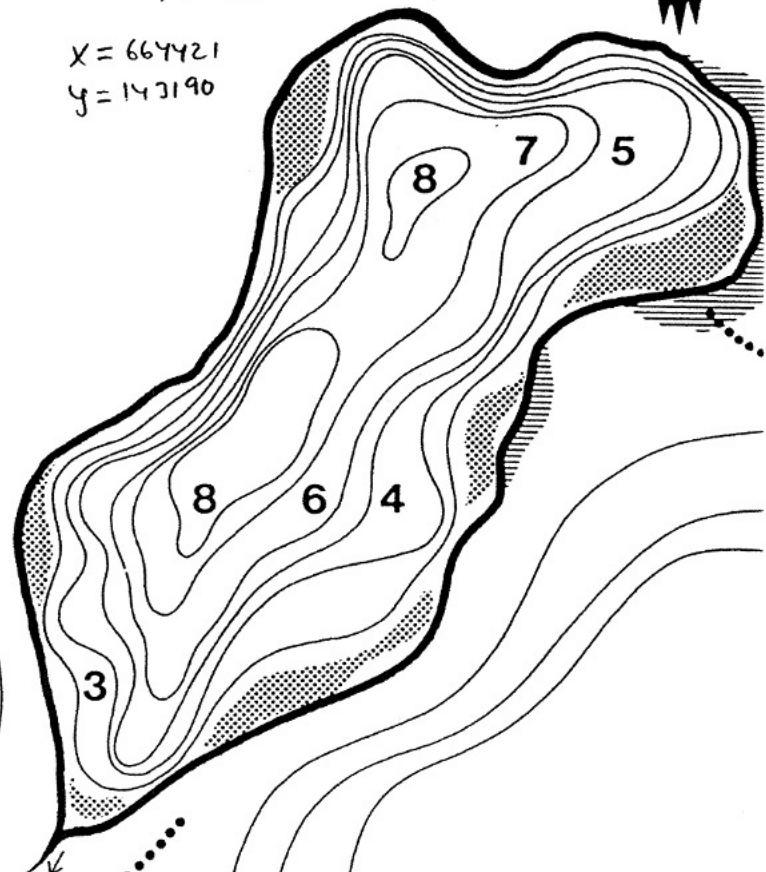

N

TÄLLBERGSÄLVEN

4 km lång, medelbredd 4 m.

32 km N Hällefors.

Öring (3) vikt 0,1—0,2 kg.

Fiske tillåtet varje år med udda slutsiffror under tiden 2:a söndagen i juni t. o. m. 14 sept.

RÄMSÄLVEN

6 km lång, medelbredd 15 m.

35 km N Hällefors.

Öring (3) vikt 0,1—0,3 kg.

Fiske tillåtet varje år med jämn slutsiffror, under tiden 2:a söndagen i juni t. o. m. 14 sept.

