

22.3.1972

11.126-526-72

Delg erk

Till markägarna
enligt förteckning

Förordnande till skydd för landskapsbilden vid
Låddholmsviken i Vallda socken, Kungsbacka kommun

Länstyrelsen har 13.3.1972 förklarat som naturreservat Vallda Sandö med intilliggande strandområden i Kungsbacka kommun.

Under utredningen beträffande reservatets omfattning, har naturvårdsrådet i länet föreslagit, att förordnande till skydd för landskapsbilden meddelas för området söder om Låddholmsviken i stället för att låta det ingå i naturreservatet. Förordnande enligt 19 § naturvårdslagen torde enligt rådet erbjuda tillräckligt skydd för detta område.

Av förslaget berörda sakkägare har, genom skrivelse 14.12.1966, beretts tillfälle inkomma med eventuella erinringar mot detsamma.

Med anledning av gjorda erinringar har gränsen för det föreslagna förordnandet justerats.

Området utgöres i huvudsak av flack åker- och strandängsmark utom i den västligaste delen, där en mindre, hedbevuxen kulle är belägen. I denna del finns ett par relativt väl frekventerade badplatser. Genom att området är flackt och öppet är det mycket känsligt från landskapsbildssynpunkt.

Av utredningen framgår att vissa arbetsföretag i väsentlig mån skulle skada landskapsbilden inom fastigheterna Vallda 19:2, 29:1, 29:2 samt 30:1 i Vallda socken, Kungsbacka kommun.

På grund härav meddelar länstyrelsen, med stöd av 19 § naturvårdslagen, förbud mot att inom nämnda fastigheter, vilka markerats med heldragen röd linje på den till detta beslut hörande kartan, vidtaga följande åtgärder utan länstyrelsens tillstånd

att uppföra ny byggnad eller väsentligen ändra byggnads ytters utseende

22.3.1972

11.126-526-72

att anlägga vägar
att bedriva sådan täktverksamhet (s k husbehovstäkt),
som ej redan omfattas av tillståndstvång enligt
18 § naturvårdslagen
att utföra schaktning, fyllning eller dikning
att så eller plantera skog samt
att frandraga luftledning.

Förordnandet omfattar ej fastigheterna Vallda 19:5,
19:12, 29:3, 29:4 samt tomtplats av en för orten
normal storlek vid befintliga byggnader inom östra
skiftet av fastigheten Vallda 30:1.

Enligt 41 § naturvårdslagen länder förbudet till
efterrättelse utan hinder av förd klagan.

Besvär över detta beslut kan anföras genom skrivelse
till Konungen. Skrivelsen skall tillställas jordbruks
departementet, Fack, 103 10 Stockholm 2, och ha kommit
in dit inom tre veckor från den dag klaganden fått de
av beslutet. I besvärsskrivelsen bör tydligt anges
vilket beslut som överklagas och vad som yrkas. Vidare
bör klaganden meddela sin fullständiga adress.

Torsten Segrell

Bestyrkes

Boel Wieslander

Kopia u a
SNV
Vfn
Naturv rådet
Kba lantmäteridt
Bn i Kba kn
Naturv omb i Kba kn
Gilbert Johansson, Ikedalsg 44, 414 68 Göteborg 7
Margit Eriksson, Pl 443, 430 38 Norbyvallda
Erör Iarsson
Einar Nilsson
Lantm enh
Naturv enh
Planenh
Plankansliet (liggaren)
Akten

Länskung
Kung i Norra Halland

Tillhör landskommunens
i Hallands län besut
den 22.3.1972

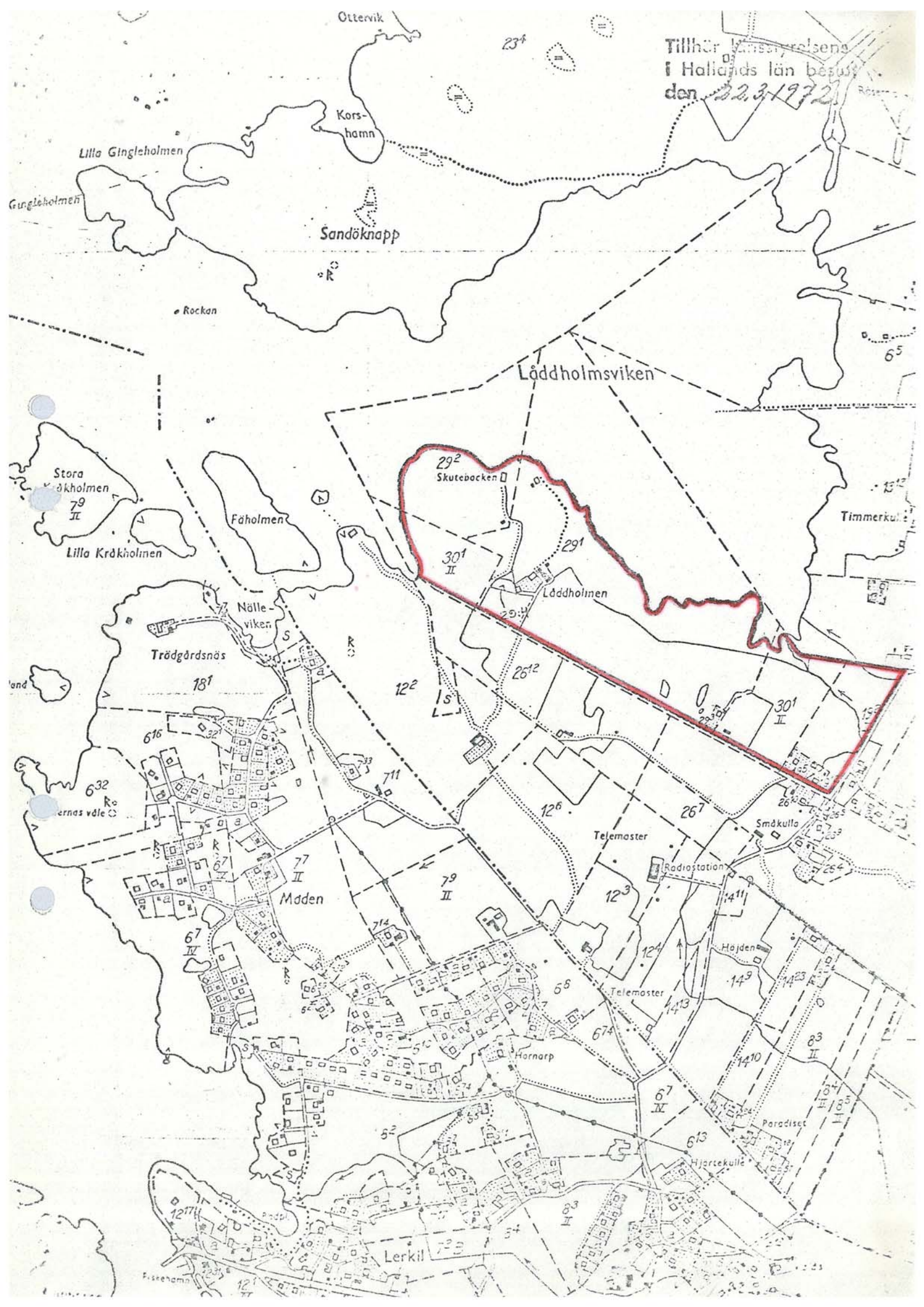

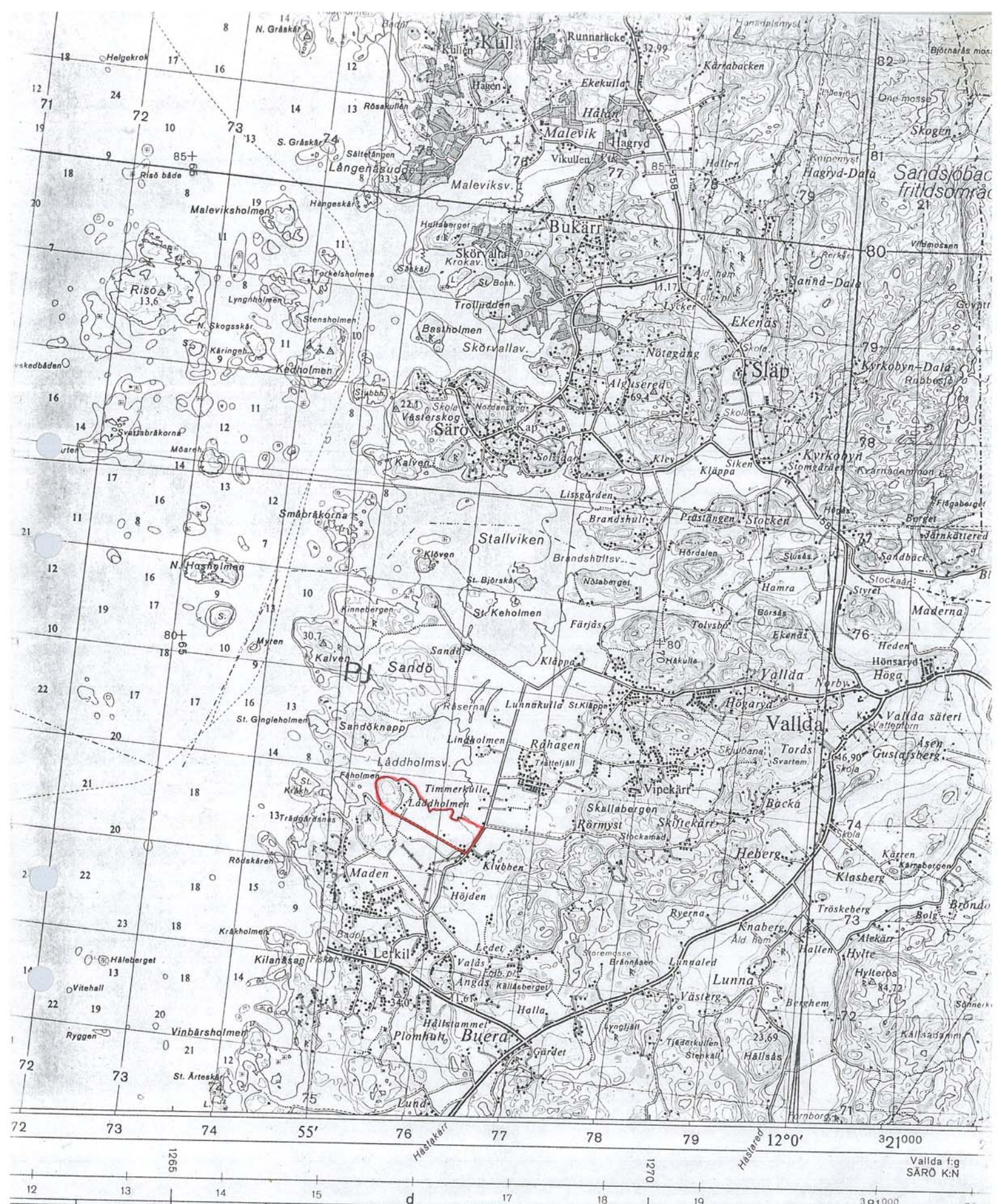

VID BERÄKNINGAR I ZON 32 (KARTANS VÄSTRA DEL) GÄLLER:

For praktiskt bruk betraktas UTM-nätet — för en och samma zon — som ett ratvinkligt koordinatsystem. 1" = 17,5 streck.

m är kompassens missvisning: 1969-1979 m = -2° eller -40 streck (väst)

c är meridiankonvergens (vinkeln mellan nätets norr och geografiska norr).

c för UTM-NÄTET är: c för RIKETS NÄT är:

i » NO » +2°34' +44,9 » » -3°33' -62,0 streck (ost)
i » SV » +2°14' +39,0 » » -3°11' -55,8 » »
i » SO » +2°35' +45,1 » » -3°31' -61,4 » »
i » NO » +2°35' +45,1 » » -3°10' -55,3 » »

VINKELMÄTNING MED HANDKOMPASS:
Kompassvinkeln = kartvinkeln (i UTM-systemet) + 75 streck.

NOGGRANNARE VINKELMÄTNING:
Kartvinkeln (i UTM-systemet) = kompassvinkeln + m - c (i UTM-systemet).

UTM-SYSTEMETS ANVÄNDNING VID LÄGESANGIVNING:

Geografiska rutor belevnas med nummer för zonen och bokstav för zonområdet. Inom kartbladet gäller:

Ex. på angivning med en noggrannhet av 100 m:

Punkt: Kartbladets mittpunkt (X)

1. Ange 10-milsruta inom vilken punkten ligger.

2. Ange nr på NÖRÐ-SYÐ-LINJEN närmast till vänster om punkten.

Bedöm avståndet mellan linjen och punkten i tiondelar av den lilla rutans storlek.

3. Ange nr på ÖST-VÄST-LINJEN närmast under punkten.

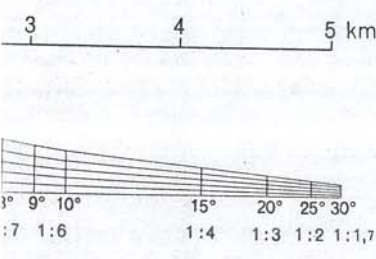

Vallda f:g SÄRÖ K:N
381000
82

22.3.1972

11.126-526-72

Förteckning över markägare inom 19 § - område
S Vallda Sandö

<u>Fastighet</u>	<u>Ägare</u>	<u>Adress</u>
Vallda 19:2	Birger Artur Johansson	Vallda 19, 430 38 Norbyvallda
Vallda 29:1	Bruno Lennart Nilsson	" 29 - " -
Vallda 29:2	Hakon Ieffler	Göteborgsgatan 34, 411 34 Göteborg
Vallda 30:1	" "	- " -

MR/